

Parque Kurt Beer en cita de Estambul

Piura (Correo).-El proyecto del Parque Ecológico Kurt Beer, fue presentado en la conferencia Habitat II, convocada por las Organización de las Naciones Unidas, para tratar temas de ambiente y población, contando con el auspicio del Instituto de la Naturaleza y el Conocimiento Ambiental Humano (INCAH), dirigido por la arqueóloga Anne Marie Hocquenghem.

La directora del Parque, arquitecta, Teresa Domet, viajó a la cita representando al Concejo de Piura, para sustentar los estudios relacionados con el desarrollo urbano de la ciudad, como experiencia descentralista de gestión ambiental, que busca desarrollar en 900 hectáreas de bosque seco concebido como zona de recreo, que también es cortina forestal contra los vientos de arena que soplan hacia la zona de expansión de los pueblos jóvenes.

Se considera al Kurt Beer, una zona de producción modelo, donde se recuperan las técnicas agropecuarias tradicionales que permiten aprovechar los recursos naturales y culturales de una ecorregión de desierto costero y se experimentan técnicas modernas adaptadas a un ambiente tropical seco.

Diseñado el proyecto integral en 1994, el parque se abrió al público en 1995

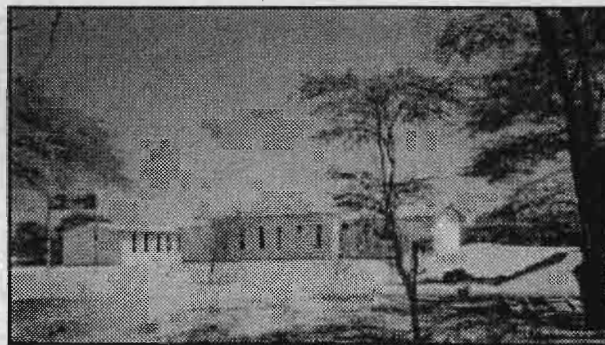

El Embajador de Francia, en Lima, Alain Chesneau, arribará a fines de mes para inaugurar los ambientes del albergue del Parque Kurt Beer.

gracias a un financiamiento municipal. Su equipamiento prosigue con el apoyo de la Cámara de Comercio de Piura, los integrantes de INCAH y otros profesionales, así como de los fondos contravalor, de los convenios Perú-Francia; y Perú-Suiza, hay posibilidad de apoyo económico de la Unión Europea; este proyecto está clasificado en el número cuarto de interés nacional por la Comisión de

Habitat II.

Con el apoyo de Francia con U\$ 50 mil dólares y de Suiza US 40 mil, se han levantado un área techada de 414 metros cuadrados con capacidad para albergar a 50 personas, en ambientes construidos con materiales oriundos, sea, Kincha de cañas, barro, pajilla de arroz, y abonos, siguiendo el diseño y obra del ingeniero Carlos Urbina.

Ha logrado concertarse, el apoyo de funcionarios de la Empresa de Generación de Energía, para lograr la iluminación de todo el parque. Los ambientes de la "Ciudad de la Juventud", serán inaugurados a fines de mes por el Embajador de Francia, Alain Chesneau.

El Instituto INCAH, ha apoyado, los estudios de la zona arqueológica del Parque, gestiones para el financiamiento de la construcción del albergue, desarrollo turístico, y su reforestación.

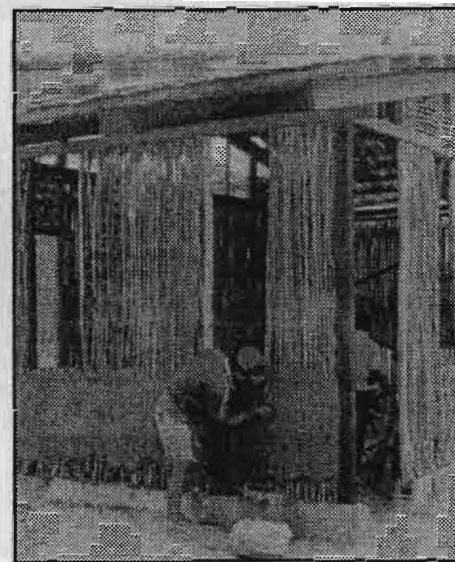

La ciudad de la Juventud, al interior del Parque Ecológico, se levanta utilizando la tecnología oriunda de la Región Grau.

FIERRO "SIDERPERU"

El stock mas completo en fierro de construcción.
Cementos, Alambres y Clavos
Sanitarios y Mayolicas a Precios de Fábrica.
Servicio de Entrega en Obra.

SANTA BEATRIZ S.

Principal: San Lorenzo N° 209 Mercado Telf. 327312
Tienda 1: Mz. "P" Lote 12 Urb. Santa Ana (Prolong. Sánchez Cerro)
Telf. : 324752
Tienda 2: Jr. Arequipa 616 Telf. 332576

CORREO 1996.06.04